

TUMAČ

GRANICE
Teritorijalne i statističke granice

OPĆINSKA GRANICA
GRANICA NASELJA

OSTALE GRANICE
OBUHVAT PROSTORNOG PLANA

Granice zaštićenog obalnog područja mora

GRANICA ZOP-a NA KOPNU U ŠIRINI OD 1000m OD OBALNE CRTE
GRANICA ZOP-a NA MORU U ŠIRINI OD 300m OD OBALNE CRTE

PROSTORI / POVRŠINE ZA RAZVOJ I UREĐENJE
GRADEVINSKO PODRUČJE NASELJA, POVRŠINA IZVAN NASELJA I UZ NASELJE ZA IZDOVJENE NAMJENE

PODRUČJA PRIMJENE POSEBNIH MJERA UREĐENJA I ZAŠTITE
Područja i dijelovi primjene planskih mjera zaštite

UPU GRANICA OBUHVATA POSTOJEĆEG URBANISTIČKOG PLANA UREĐENJA:
- UPU 3: URBANISTIČKI PLAN UREĐENJA IZDOVJENOG DIJELA NASELJA LIGANJ
GRANICA OBUHVATA OBAVEZE IZRADE URBANISTIČKOG PLANA UREĐENJA:
- UPU 5: URBANISTIČKI PLAN UREĐENJA ZONE POSLOVNE NAMJENE "LABINSKO"
- UPU 6: URBANISTIČKI PLAN UREĐENJA UGOSTITELJSKO-TURISTIČKE ZONE "LABINSKO"

PP PROSTORNI PLAN PARKA PRIRODE UČKA

IZMJENE I DOPUNE

SUO UKINUTO ZAHVAT POTREBNE PROVEDBE PROCJENE UTJECAJA NA OKOLIŠ
SUO IZMJENA ZAHVAT POTREBNE PROVEDBE PROCJENE UTJECAJA NA OKOLIŠ

UPU IZMJENA GRANICA OBUHVATA POSTOJEĆEG URBANISTIČKOG PLANA UREĐENJA:
- UPU 1: URBANISTIČKI PLAN UREĐENJA NASELJA LOVRAN
- UPU 2: URBANISTIČKI PLAN UREĐENJA NASELJA MEDVEJA
IZMJENA GRANICA OBUHVATA OBAVEZE IZRADE URBANISTIČKOG PLANA UREĐENJA:
- UPU 4: URBANISTIČKI PLAN UREĐENJA IZDOVJENOG DIJELA NASELJA TULIŠEVICA
- UPU 7: URBANISTIČKI PLAN UREĐENJA TURISTIČKOG NASELJA "TULIŠEVICA"

DPU DETALJAN PLAN UREĐENJA

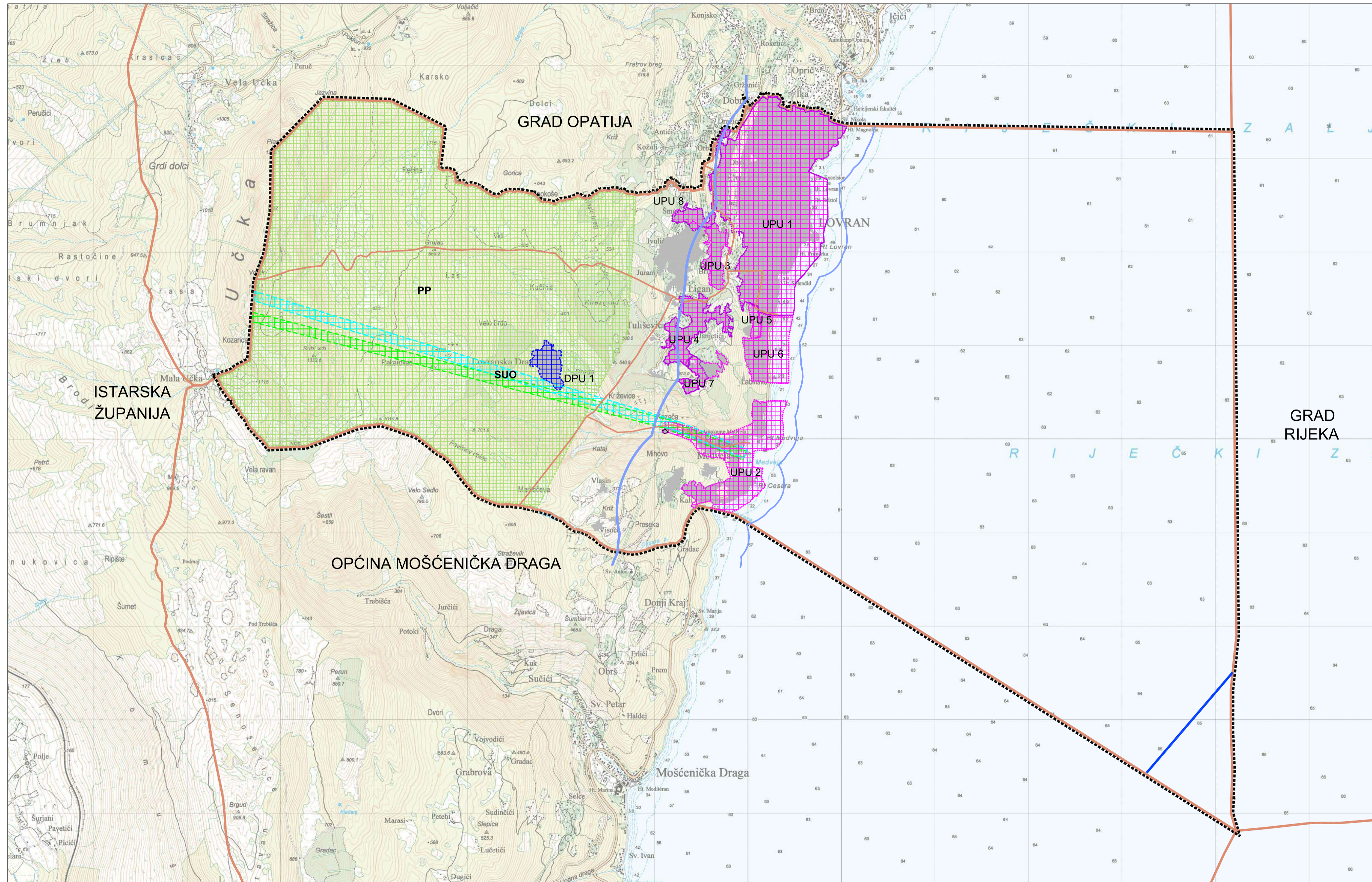

II. IZMJENE I DOPUNE PROSTORNOG PLANA UREĐENJA OPĆINE LOVRAN

PRIJEDLOG PLANA ZA JAVNU RASPRAVU

3.C.
UVJETI KORIŠTENJA I ZAŠTITE PROSTORA
PODRUČJA I DIJELOVI PRIMJENE PLANSKIH MJERA ZAŠTITE

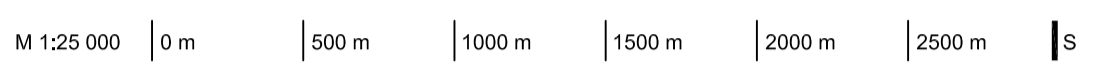

 PRIMORSKO-GORANSKA ŽUPANIJA OPĆINA LOVRAN	
II. IZMJENE I DOPUNE PROSTORNOG PLANA UREĐENJA OPĆINE LOVRAN PRIJEDLOG PLANA ZA JAVNU RASPRAVU	
UVJETI KORIŠTENJA I ZAŠTITE PROSTORA PODRUČJA I DIJELOVI PRIMJENE PLANSKIH MJERA ZAŠTITE	
Broj kartografskog prikaza: 3.C.	Mjerilo kartografskog prikaza: 1:25 000
Odluka o izradi II. Izmjena i dopuna Prostornog plana uređenja Općine Lovran: "Službene novine Primorsko-goranske županije, br. 10/18"	Odluka predstavničkog tijela o donošenju II. Izmjena i dopuna Prostornog plana uređenja Općine Lovran (službeno glasilo):
Javna rasprava objavljena je	Javni uvid održan je od do
Pečat tijela odgovornog za provođenje javne rasprave:	Odgovorna osoba za provođenje javne rasprave:
M.P. Tamara Mittel, dipl.iur.
Nositelj izrade plana: - Upravni odjel za samoupravu i upravu Odsjek za stambeno-komunalni sustav, poslove prostornog uređenja, zaštite okoliša, gospodarstvo, turizam i upravljanje imovinom Tamara Mittel, dipl.iur.
Pravna osoba koja je izradila Plan: ASK ATELIER d.o.o., Zagreb, Trg N. Š. Zrinskog 17	
Pečat pravne osobe koja je izradila plan:	Odgovorna osoba:
M.P. Azra Suljić, ovl.arh.urbanistica
Odgovorni voditelj izrade Plana:	
- Za ASK ATELIER d.o.o.:	- Azra Suljić, ovl.arh.urbanistica
Stručni tim ASK ATELIERA d.o.o. u izradi plana: 1. dr.sc. Marija Premuzić Ančić, dipl.ing.arh. ovl.arh.urbanistica 2. Paula Čingel, mag.ing.arh. 3. Goran Izbetbegović, dipl.ing.prom. 4. Azra Suljić, dipl.ing.arh. ovl.arh.urbanistica	5. Morana Belamarić Saravanja, dipl.ing.biolog.ing.spec.oeo.ing. 6. Tajana Živković, dipl. iur. ORGANIZACIJA ZA PLANIRANJE I ARHITEKTURU d.o.o.: 1. Tihomir Matković, dipl. ing. arh. 2. Irena Pač-Majkić, dipl. ing. arh. 3. Barbara Matuško, ing. arh.
Pečat predstavničkog tijela:	Predsjednik predstavničkog tijela:
M.P. Branislav Petković
Istovjetnost ovog prostornog plana s izvornikom ovjerava:	Pečat nadležnog tijela:
..... (ime, prezime, potpis)	M.P.