

TUMAČ	
GRANICE	
Teritorijalne i statističke granice	
	OPĆINSKA GRANICA
	GRANICA NASELJA
OSTALE GRANICE	
	OBUHVAAT PROSTORNOG PLANA
Granice zaštićenog obalnog područja mora	
	GRANICA ZOP-a NA KOPNU U ŠIRINI OD 1000m OD OBALNE CRTE
	GRANICA ZOP-a NA MORU U ŠIRINI OD 300m OD OBALNE CRTE
PROSTORI / PLOŠTINE ZA RAZVOJ I UREĐENJE	
	GRAĐEVINSKO PODRUČJE NASELJA, PLOŠTINA IZVAN NASELJA ZA IZVOJENE NAMJENE
UVJETI KORIŠTENJA	
PODRUČJA POSEBNIH UVJETA KORIŠTENJA	Zaštićeni dijelovi prirode
post. plan.	
	PARK PRIRODE "UČKA"
	SPOMENIK PARKOVNE ARHITEKTURE
	PODRUČJA VAŽNA ZA DIVLJE SVOJTE I STANIŠNE TIPOVE
	KORIDOR ZA MORSKE KORNJAČE
VRJEDNI DIJELOVI PRIRODE	Predloženo za zaštitu
	SPOMENIK PRIRODE - ŠLJUNČANA ŽALA
Arheološka baština	evident. registr.
	ARHEOLOŠKI POJEDINAČNI LOKALITET-KOPNENI
	Lovran - 1; Lovranska Draga - 2; Tuliševica - 3;
	ARHEOLOŠKO PODRUČJE
	Arheološka zona kanjona Lovranske Drage i Medveje - 1.
Povijesna graditeljska cjelina	
	ZONA "A" - POTPUNA ZAŠTITA POVJESNIH STRUKTURA
	ZONA "B" - DJELOMIČNA ZAŠTITA POVJESNIH STRUKTURA
	GRADSKA NASELJA
	Lovran - 4
	SEOSKA NASELJA
	Lovranska Draga - 5
Povijesni sklop i građevina	
	GRADITELJSKI SKLOP
	Lovran - 6;
	CIVILNA GRAĐEVINA
	Lovran - 13, 14, 15, 16, 17, 18, 19; Medveja - 20;
	SAKRALNA GRAĐEVINA
	Lovran - 6, 7; Liganj - 8, 9, 10, 11; Lovranska Draga - 12
Memorijalna baština	
	SPOMEN (MEMORIJALNI) OBJEKT
	Lovran - 21
Etnološka baština	
	ETNOLOŠKA GRAĐEVINA
	Tuliševica - 21

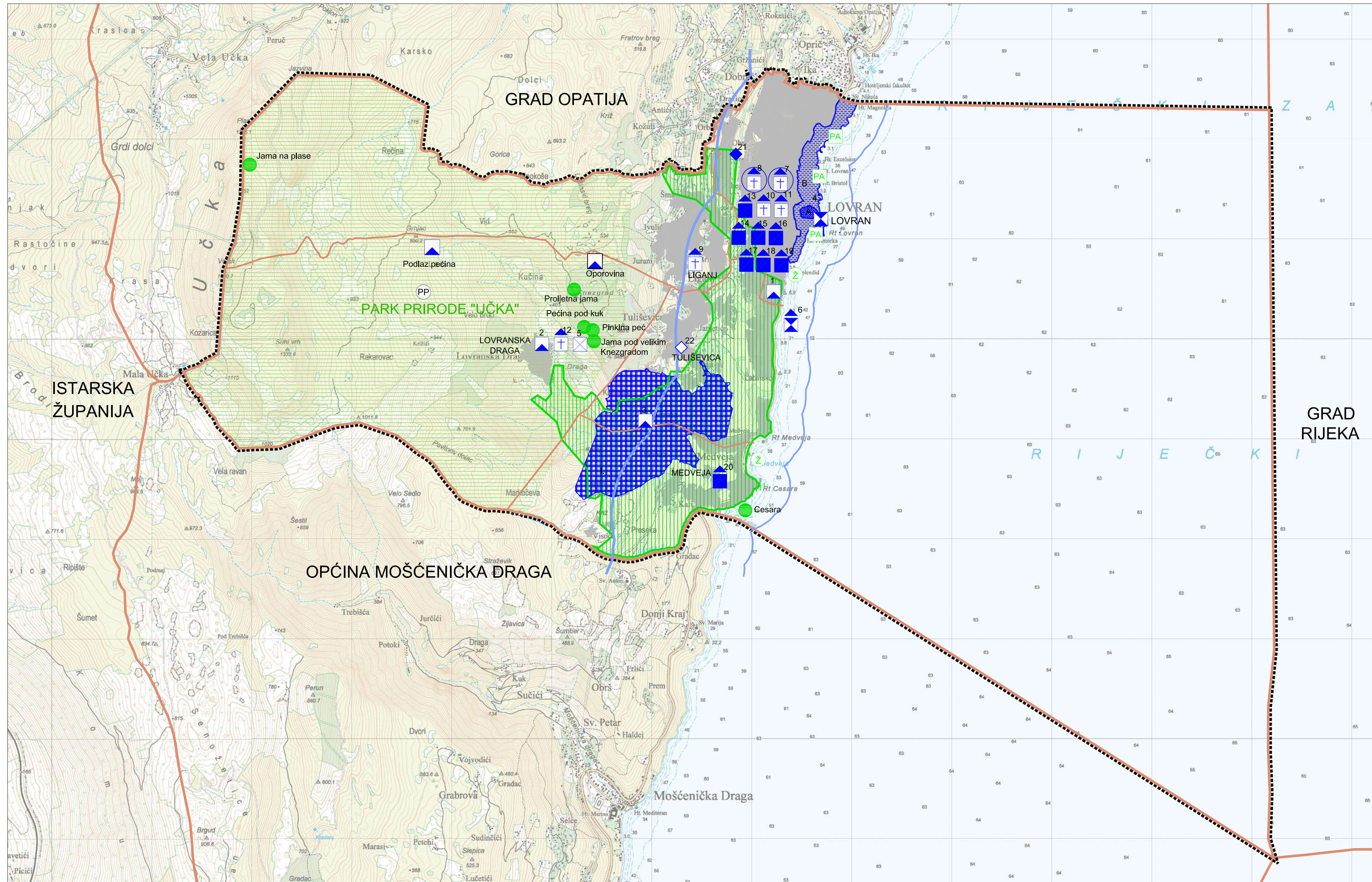

II. IZMJENE I DOPUNE PROSTORNOG PLANA UREĐENJA OPĆINE LOVRAN

3.A.
UVJETI KORIŠTENJA I ZAŠTITE PROSTORA
PODRUČJE POSEBNIH UVJETA KORIŠTENJA

M 1:25 000 | 0 m | 500 m | 1000 m | 1500 m | 2000 m | 2500 m | S

OPĆINA LOVRAN	
II. IZMJENE I DOPUNE PROSTORNOG PLANA UREĐENJA OPĆINE LOVRAN	
UVJETI KORIŠTENJA I ZAŠTITE PROSTORA PODRUČJE POSEBNIH UVJETA KORIŠTENJA	
Broj kartografskog prikaza: 3.A.	Mjerilo kartografskog prikaza: 1:25 000
Odluka o izradi II. Izmjena i dopuna Prostornog plana uređenja Općine Lovran: "Službene novine Primorsko-goranske županije, br. 10/18"	Odluka predstavničkog tijela o donošenju II. Izmjena i dopuna Prostornog plana uređenja Općine Lovran: "Službene novine Općine Lovran br. 12/20"
Javna rasprava objavljena je 12. studenog 2019.godine	Javni uvid održan je od 4. studenog do 3. prosinca 2019.g.
Pečat tijela odgovornog za provođenje javne rasprave:	Odgovorna osoba za provođenje javne rasprave:
M.P. Tamara Mittel, dipl.lur.
Nositelj izrade plana: - Upravni odjel za samoupravu i upravu Odsjek za stambeno-komunalni sustav, poslove prostornog uređenja, zaštite okoliša, gospodarstvo, turizam i upravljanje imovinom	Tamara Mittel, dipl.lur.
Pravna osoba koja je izradila Plan: ASK ATELIER d.o.o., Zagreb, Trg N. Š. Zrinskog 17	
Pečat pravne osobe koja je izradila plan:	Odgovorna osoba:
M.P. Azra Suljić, dipl.ling.arh.
Odgovorni voditelj izrade Plana:	
- Za ASK ATELIER d.o.o.:	- Azra Suljić, dipl.ling.arh. ov.arh.urbanistica
Stručni tim ASK ATELIERA d.o.o. u izradi plana: 1. dr.sc. Marija Premušić Anđić, dipl.ing.arh. ov.arh.urbanistica 2. Paula Čingel, mag.ing.arh. 3. Goran Izetbegović, dipl.ing.prom. 4. Azra Suljić, dipl.ling.arh. ov.arh.urbanistica	5. Morana Belamarić Saravanja, dipl.ing.biologin,spec.oeo.ing. 6. Tajana Živković, dipl. iur. ORGANIZACIJA ZA PLANIRANJE I ARHITEKTURU d.o.o.: 1. Tihomir Matković, dipl. ing. arh. 2. Irena Pač-Majkić, dipl. ing. arh. 3. Barbara Matušić, ing. arh.
Pečat predstavničkog tijela:	Predsjednik predstavničkog tijela:
M.P. Branislav Petković
Istovjetnost ovog prostornog plana s izvornikom ovjerava:	Pečat nadležnog tijela:
..... (ime, prezime, potpis)	M.P.